www.ott-antriebe.de

Baureihe SW2K

Motortyp 403929-0

Technische Daten

Nennspannung		U_N	[Volt]	12
Leerlaufdrehzahl		n_0	[min^{-1}]	220
Nenndrehmoment		M_N	[Nm]	2,00
Einschaltdauer			%	
Ein			[min]	
Anlaufmoment		M_A	[Nm]	14,00
Getriebeübersetzung				70:4
Ankerwiderstand	2Lamellen	R	mOhm	275
	4Lamellen	R	mOhm	230
Zahnradwerkstoff			Kunststoff	
Hall IC				
Impulse/Umdrehung Antriebswelle				
Ausgangskanäle				
Bemerkung				Kugellager
Schutzart				IP40
Gewicht			[kg]	1,2

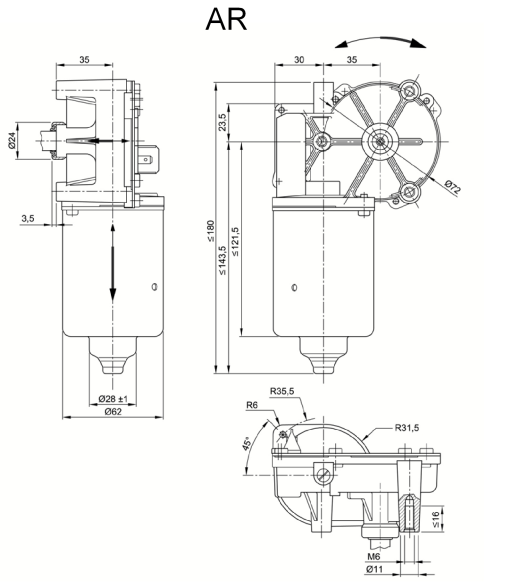

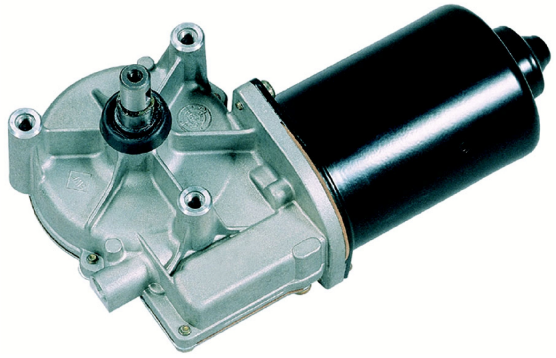

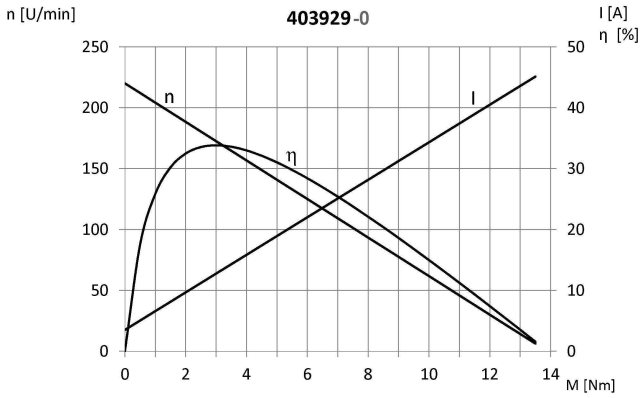

Abtriebswelle W191

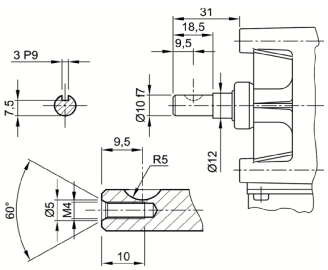

Schaltbild S403929

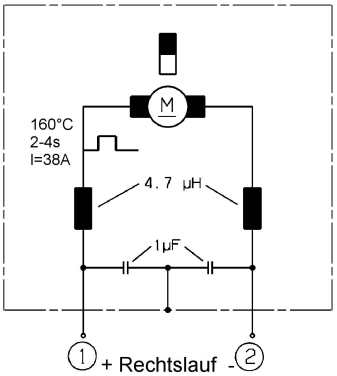

Anschluss K144

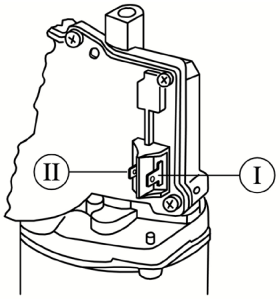

I Flachsteckerenden 6,3 x 0,8 DIN 46 244

II Flachsteckerenden 4,8 x 0,8 DIN 46 244

Wellenabgang W197

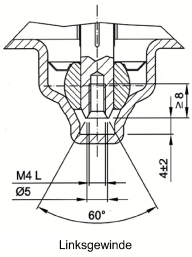

Änderungen und Irrtümer, auch technischer Art, vorbehalten.