www.ott-antriebe.de

Baureihe GMPD

Motortyp 405794

Technische Daten

Nennspannung		U_N	[Volt]	24
Leerlaufdrehzahl		n_0	[min^{-1}]	52
Nenndrehmoment		M_N	[Nm]	2,00
Einschaltdauer			%	
Ein			[min]	
Anlaufmoment		M_A	[Nm]	20,00
Getriebeübersetzung				86,625:
Ankerwiderstand	2Lamellen	R	mOhm	
	4Lamellen	R	mOhm	
Zahnradwerkstoff				
Hall IC				X
Impulse/Umdrehung Antriebswelle				
Ausgangskanäle				2
Bemerkung			geringes Rückdrehmoment	
Schutzart				30
Gewicht			[kg]	0,44

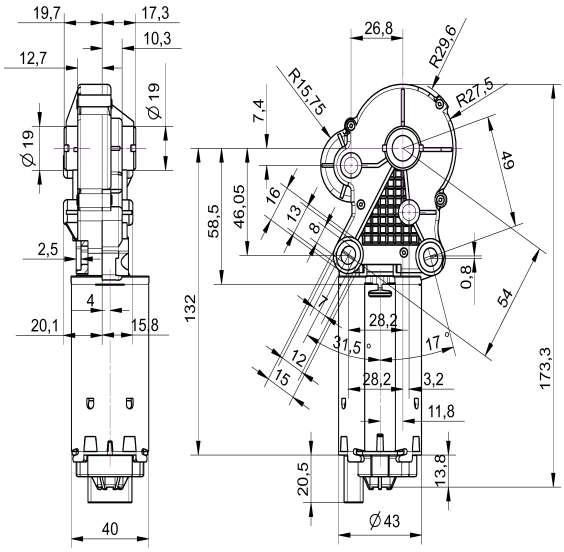

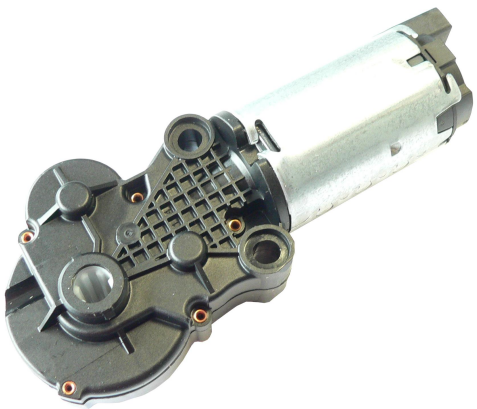

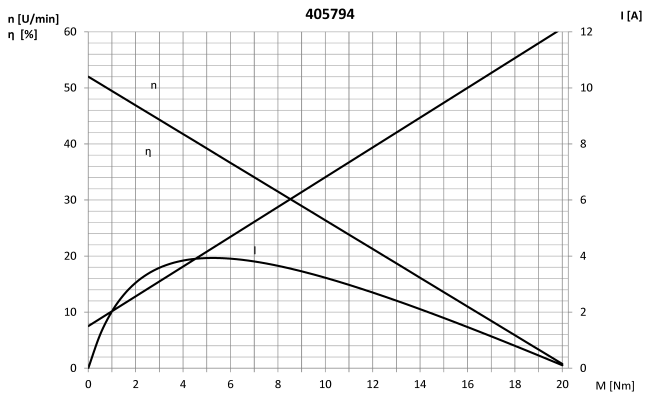

Abtriebswelle W224

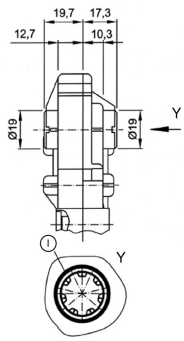

I KRC Profil 316928 AEIZ 01
durchgehend

Schaltbild S27

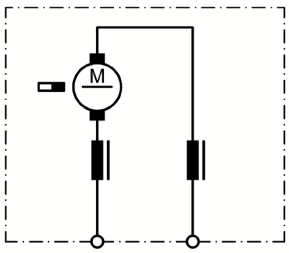

Hallgeber S405061

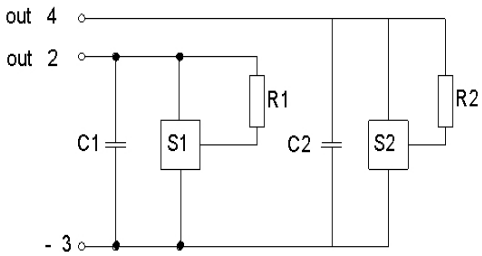

Anschluss K220

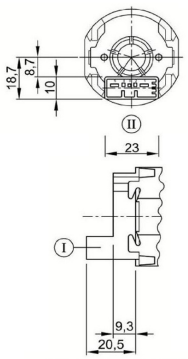

I Steckergehäuse 5-polig
TYCO C-208-15621 (Z)
II Gegenstecker
TYCO 1379217-3
+ TYCO 1379218-2

Änderungen und Irrtümer, auch technischer Art, vorbehalten.